



## In wenigen Schritten zur erfolgreichen Legitimation/ Successful legitimation within a few steps

### Identifikationsprüfung/Identity check – Kundenbetreuung Vermögensmanagement

Zur Identitätsprüfung/Legitimation nach §§3,4 GWG im Auftrag der BMW Bank GmbH, Kundenbetreuung, 80787 München sind innerhalb der EU, USA, Großbritannien, Schweiz, Australien, Brasilien, Hongkong, Indien, Japan, Kanada, Korea, Mexiko, die Russische Föderation, Singapur und Südafrika folgende zuverlässige Dritte berechtigt: Rechtsanwälte, Notare, Steuerberater, Wirtschaftsprüfer und Kreditinstitute.

Following reliable thirds are entitled to identity check/legitimation within the EU, as well as USA, Great Britain, Switzerland, Australia, Brazil, Hong Kong, India, Japan, Canada, Korea, Mexico, the Russian Federation, Singapore and South Africa according to §§3, 4 GWG on behalf of BMW Bank GmbH, Kundenbetreuung, 80787 Munich : attorneys at law, notaries, tax consultants, financial auditors and credit institutions.

#### Schritt 1

Die Person, die Ihnen dieses Schreiben vorlegt, bittet Sie um Unterstützung bei der notwendigen Legitimation/Identifizierung.

Füllen Sie bitte **den nächsten Abschnitt** vollständig aus und lassen Sie es von der zu identifizierenden Person unterzeichnen. Fügen Sie Ihren Firmenstempel oder Ihr Dienstsiegel sowie die Adresse Ihres Hauses bei und unterzeichnen es an der dafür vorgesehenen Stelle.

**Bitte beachten Sie, dass die Unterlagen unter keinen Umständen an die zu identifizierende Person oder an einen Dritten ausgehändigt werden dürfen.**

#### Step 1

The person presenting this document kindly asks you to assist the required legitimation/identification process.

Please fill out **the next section** completely and ask the person to be identified to sign it. Please put your official stamp or seal on the document and indicate your office address. Please sign the document where indicated.

**Please note that the documents may under no circumstances be handed over to the person identified or a third party.**

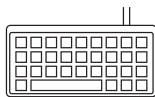

Stand: 02/2012



Artikel-Nr.: 000 007 161

### 1. Persönliche Angaben/Personal Data

|  |                                     |                                   |                      |                               |
|--|-------------------------------------|-----------------------------------|----------------------|-------------------------------|
| Anrede/Address                             | <input type="checkbox"/> Frau/Madam | <input type="checkbox"/> Herr/Sir | Titel/Title          | <input type="text"/>          |
| Vorname/Name<br>First name/Surname         | <input type="text"/>                |                                   |                      |                               |
| Straße/Hausnummer<br>Street/Number         | <input type="text"/>                |                                   |                      |                               |
| PLZ/<br>Zip code                           | <input type="text"/>                | Ort/<br>City                      | <input type="text"/> | Staat/<br>Country             |
| Geburtsdatum/<br>Date of birth             | T   T                               | M   M                             | J   J   J   J        | Geburtsort/<br>Place of birth |
| Weitere Vornamen/<br>Further first name(s) | <input type="text"/>                |                                   |                      |                               |
| Geburtsname/<br>Birth name                 | <input type="text"/>                |                                   |                      |                               |
| Staatsangehörigkeit/<br>Nationality        | <input type="text"/>                |                                   |                      |                               |

### 2. Ausweisdaten/Identification Data

|  |   |   |
|--|---|---|
| <input type="checkbox"/> Personalausweis/<br>ID card         | <input type="checkbox"/> Reisepass/<br>Passport | (Zutreffendes bitte ankreuzen/<br>Please cross presented document)                          |
| Personalausweis-/ID card-<br>Reisepassnummer/Passport number | <input type="text"/>                            | <input type="text"/>  |
| Ausstellungsdatum/<br>Date of issue                          | T   T   |   |
| Ausstellende Behörde/<br>Office of issue                     | <input type="text"/>                            |   |
| Ausstellungsort/<br>Place of issue                           | <input type="text"/>                            |   |
|  |   |   |
|  |   | Eigenhändige Unterschrift der identifizierten Person/<br>Signature of the identified person |



## 3. Unterschrift/Signature

Identifikation durchgeführt und Unterschrift eingeholt von/  
Identification conducted and signature obtained by

Vor- und Zuname der legitimierenden Person in DRUCKBUCHSTABEN/  
First name and surname of the person verifying the identity in BLOCK LETTERS

Ort/  
City

Datum/  
Date

|   |  |   |   |   |  |   |   |   |  |   |  |   |  |   |
|---|--|---|---|---|--|---|---|---|--|---|--|---|--|---|
| T |  | T | . | M |  | M | . | J |  | J |  | J |  | J |
|---|--|---|---|---|--|---|---|---|--|---|--|---|--|---|

Unterschrift und Stempel der legitimierenden Stelle  
(z.B. Notariat, Kanzlei, Kreditinstitut) mit Anschrift/  
Signature and stamp of the authority verifying the identity  
(e.g. notary, attorney's office, credit institution) with address

### Schritt 2

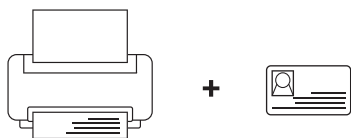

Formular ausdrucken und **Kopie des Ausweises** (bitte Vorder- und Rückseite des Ausweises) beilegen.

### Step 2

Please print this form out and make **a copy of the passport or ID card** (front and back page).

### Schritt 3

Formular und **Kopie des Ausweises** per Post an:

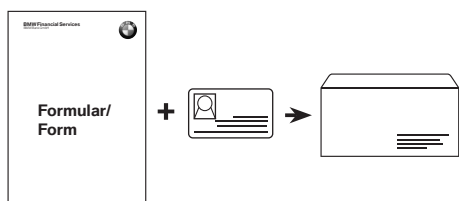

### BMW Financial Services

BMW Bank GmbH  
Kundenbetreuung  
80787 München

### Step 3

Please send this form and **a copy of the passport or ID card** by post to:

### BMW Financial Services

BMW Bank GmbH  
Kundenbetreuung  
80787 Munich/Germany

Stand: 02/2012



Artikel-Nr.: 000 007 161